

## Seu Próximo Destino: Osaka/Kyoto/Takayama e

### Hakone

### Período de 09 a 21 Abril 2025

**Osaka** é a terceira maior cidade do Japão, conhecida por sua rica história, vida noturna vibrante e culinária deliciosa. Aqui estão alguns destaques sobre a cidade:

**Kyoto** é uma cidade no Japão conhecida por sua rica história e cultura. Foi a capital do Japão por mais de mil anos e é famosa por seus templos, santuários e jardins tradicionais. Aqui estão alguns pontos principais sobre Kyoto:

**Takayama** fica na província de Gifu, na região montanhosa de Hida. Por ficar em uma região mais isolada e de difícil acesso, Takayama manteve preservada sua arquitetura e algumas tradições próprias. O destaque da cidade vai para o centrinho histórico super charmoso do período Edo (1600-1868) que hoje abriga várias lojinhas interessantes; para as destilarias de saquê onde você pode fazer degustações, e para o Takayama Matsuri, festival que acontece sempre por dois dias em dois momentos do ano, um na primavera e outro no outono, quando a cidade fica em polvorosa. Prepare seu casquinho, pois aqui faz mais frio do que em outras regiões da ilha principal do Japão.

**Hakone** é uma região montanhosa localizada a cerca de 80 km a oeste de Tóquio, famosa por suas águas termais, vistas para o Monte Fuji, museus e pousadas típicas japonesas chamadas ryokans. É um destino popular para quem busca relaxamento e contato com a natureza.

#### **Osaka**



## **Roteiro**

**11/04: Saída do Brasil:** Chegada ao Aeroporto Internacional de Kansai.

Após a imigração e o desembarço aduaneiro, você será recebido por um assistente que fala inglês ou espanhol. Traslado para o hotel em carro particular com o assistente.

\*Seus quartos estarão disponíveis a partir do horário de check-in no hotel.

**12/04: OSAKA - NARA - KYOTO** Café da manhã no hotel 09:00 Encontro no saguão e início da excursão a Nara e Kyoto em carro particular com guia que fala inglês para passeios turísticos.

## **Nara- Kyoto**



Jardim flutuante Observatório Umeda Sky Building Castelo de Osaka Em Nara, você visitará Templo Todai-ji (imagem gigante de Buda) Parque de Nara (com muitos cervos).O almoço em um restaurante local está incluído. Após a visita, traslado para Kyoto 17:00 Traslado ao hotel em Kyoto.

**Jardim flutuante Observatório Umeda Sky Building Castelo de Osaka Em Nara**

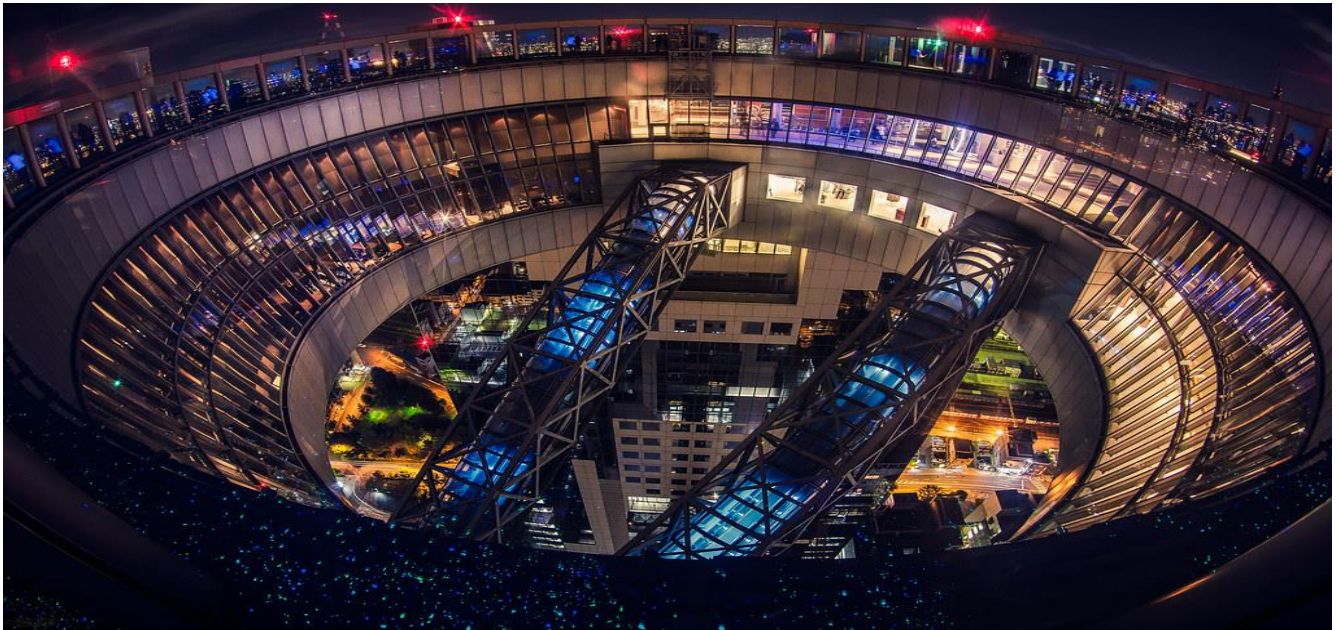

**13/04: KYOTO** Café da manhã no hotel.

09:00 Encontro no saguão e início da excursão a Quioto em carro particular com guia que fala inglês.

**Santuário Fushimi Inari.**



**Castelo de Nijo**



**Mercado de Nishiki**



O almoço em um restaurante local está incluído chegada 17:00 ao hotel.

**14/04:KYOTO KYOTO** Café da manhã no hotel.

Dia inteiro livre para atividades pessoais.

**\*OPCIONAL 1 - KYOTO / HIROSHIMA / KYOTO U\$580,00 POR PAX**

07:50 Encontro no saguão e traslado para a estação de Kyoto em carro particular com um guia que fala inglês.

carro particular com um guia que fala inglês.

Partida de Kyoto no trem-bala Nozomi #3.

08:26 Chegada em Hiroshima. Início do passeio turístico em carro particular, balsa e a pé (em Miyajima); você conhecerá Santuário Itsukushima em Miyajima

O almoço em um restaurante local está incluído no passeio opcional.

18:18 Partida de Hiroshima no trem-bala Nozomi nº 54.

20:00 Chegada à estação de Kyoto e retorno ao hotel com o guia

**Parque da Paz Cúpula da bomba atômica**



### **Santuário Itsukushima em Miyajima**



**15/04: KYOTO - SHIRAKAWAGO – TAKAYAMA** Café da manhã no hotel 08:00 Encontro no saguão e início da excursão a Shirakawago em carro particular com guia que fala inglês para visitar: uma casa em estilo Gasshozukuri. em seguida, traslado para Takayama, onde você visitará Bairro Sanmachi (com casas tradicionais) O almoço está incluído em um restaurante local. 17:00 Chegada ao hotel. Jantar no hotel.

\*A bagagem será transportada separadamente por correio de Kyoto para Tóquio.

O preço inclui o custo de envio de uma mala por pessoa.

\*É necessário preparar uma bagagem de mão para 2 noites em Takayama e Hakone.

### **SHIRAKAWAGO – TAKAYAMA**



**16/04: TAKAYAMA - TSUMAGO – HAKONE** Café da manhã no hotel 08:00 Encontro no saguão e início da excursão a Tsumago em carro particular com guia que fala inglês para visitar: Waki Honjin O almoço NÃO está incluído neste dia. Após a visita, traslado para a estação de Nagoya.  
15:31 Partida de Nagoya no trem-bala Hikari nº 654.  
16:38 Chegada à estação de Odawara e traslado ao hotel em ônibus particular com guia local que fala inglês.  
18:00 Chegada ao hotel e jantar no hotel.  
\*O guia não o acompanhará no trem-bala.

### **Waki Honjin Tsumago**



**17/04: HAKONE – TÓQUIO** Café da manhã no hotel 09:00 Reunião no saguão e início da excursão a Hakone em carro particular com guia que fala inglês para visitar: Lago Ashi (passeio de barco).  
Monte Komagatake (de teleférico)  
Santuário de Hakone, o almoço em um restaurante local está incluído.  
Após o passeio, traslado para o hotel em Tóquio.  
18:00 Chegada ao hotel e check-in.

**Lago Ashi (passeio de barco)**



**Monte Komagatake (de teleférico)**





**Santuário de Hakone**



**18/04: TOKYO** Café da manhã no hotel 08:30 Encontro no saguão e início do passeio por Tóquio em um carro particular com guia que fala inglês para passeios turísticos: Torre de Tóquio (150m) Templo Senso-ji e rua comercial Nakamise em Asakua Praça do Palácio Imperial (você não entrará no terreno do palácio)\_Ginza o almoço em um restaurante local está incluído.17:00 Chegada ao hotel

**Templo Sense-ji**



**Rua comercial Nakamise em Asakua**



**19/04: TOKYO** Café da manhã no hotel

Dia inteiro livre para atividades pessoais.

**\*OPCIONAL 2 TÓQUIO (excursão de meio dia) U\$180,00 POR PAX**

09:00 Encontre-se no saguão e comece seu passeio particular por Tóquio com um guia que fala inglês, Santuário Meiji, dedicado ao ex-imperador Mutsuhito  
Área de Harajuku e Av. Omotesando.

Área de Shibuya

A excursão termina em Shibuya às 13:00.

(Se quiser retornar ao hotel, faça o traslado de ônibus e chegue ao hotel às 13:30).

O almoço NÃO está incluído.

**Opcional: Santuário Meiji, dedicado ao ex-imperador Mutsuhito**



**Opcional: Area de Harajuku e Av Omotesando**



**Opcional: Área de Shibuya**

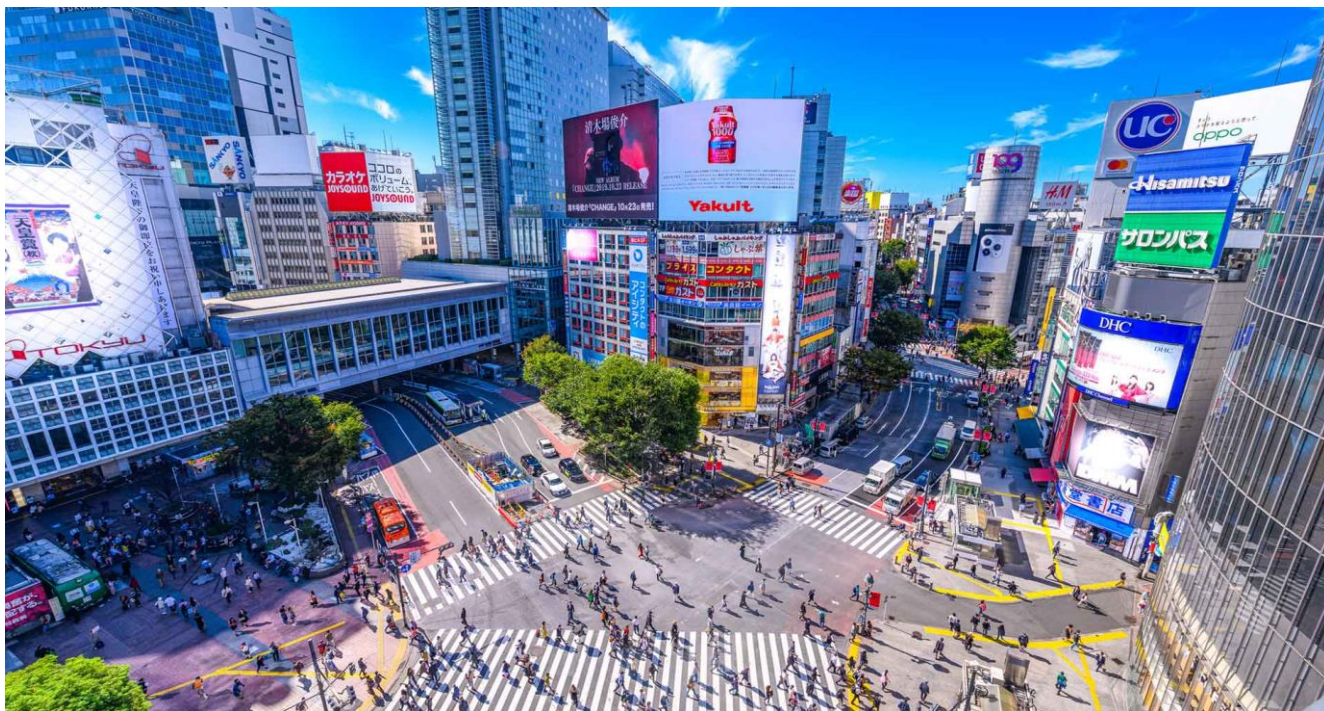

**20/04: - SAÍDA DO JAPÃO (NARITA OU HANEDA)** Café da manhã no hotel. Check-out  
Reunião no saguão com um assistente que fala inglês ou espanhol.  
Traslado para o Aeroporto Internacional de Narita (NRT ou HND) em carro particular. Fim  
dos serviços

**Valor do pacote em base duplo por pessoa: 10x R\$ 2799,00 ou  
a vista no R\$ 24.343,00 (Pix) R\$**

**Grupo cotado para 10 pessoas**

**Observação**

Preços em R\$ convertidos em 05/09/2024 US\$ 1 = R\$ 5,61 sujeitos à disponibilidade e flutuação cambial.  
Inclui somente parte terrestre , por pessoa em apartamento duplo nas datas indicadas. Parcelamento em até  
10x com acréscimo no cartão de crédito. Datas de saída e reservas sujeitas a confirmação e reajustes sem  
prévio aviso.

**O que inclui:**

- Traslado de chegada e saída com assistência;
- Hospedagem em quarto duplo Twin com regime indicado
- na tabela nos hotéis indicados ou similares;
- Micro-ônibus A/C com motorista para todo o trajeto;



- Guia falando inglês/espanhol durante todo o circuito;
- Taxas de entrada nos locais indicados no programa;
- **Trem:** JR Super Express classe econômica reservada de Nagoya a Odawara.
- Seguro Viagem cortesia da Fare Basis.

#### O que não inclui:

- Passeios opcionais
- Tudo o que não foi citado com incluído
- Taxas e impostos locais
- Refeições não citadas em incluído
- Compras
- Gastos com visto ou custos consulares.

#### Hotéis selecionados (ou similares)

Cidades	Hotéis	Regime
Osaka	ANA CROWNE PLAZA HOTEL OSAKA <a href="https://www.anacrowneplaza-osaka.jp/en/">https://www.anacrowneplaza-osaka.jp/en/</a>	Café da manhã
Kyoto	HYATT PLACE KYOTO <a href="https://www.hyatt.com/pt-PT/hotel/japan/hyatt-place-kyoto/kyozk">https://www.hyatt.com/pt-PT/hotel/japan/hyatt-place-kyoto/kyozk</a>	Café da manhã
Takayama	HOTEL ASSOCIA TAKAYAMA RESORT <a href="https://www.associa.com/tky/multi-lingual/?wovn=en">https://www.associa.com/tky/multi-lingual/?wovn=en</a>	Café e jantar
Hakone	HAKONE SENGOKUHARA PRINCE HOTEL <a href="https://www.princehotels.com/hakone-sengokuhara/map-direction/">https://www.princehotels.com/hakone-sengokuhara/map-direction/</a>	Café e almoço

#### Cidadão Brasileiro

- Passaporte Brasileiro
- Brasileiro não precisa de visto até 90 dias de permanência;
- Passaporte com data de expiração superior a 6 meses da data da viagem.
- Recomendamos a contratação do seguro-viagem, devido ao alto custo de tratamento médico do país



Obrigado.

Contatos e informações:

**Marco Bezerra**

Av. Guido Caloi, 1000 / 4º Andar - Bloco 5 / Morumbi

Cep: 05802-140 / São Paulo - SP

Telefones 55 11 95884-2772

Email: [grupos@farebasis.com.br](mailto:grupos@farebasis.com.br)

[www.farebasis.com.br](http://www.farebasis.com.br)